

Iniekcja botulinowa - niechirurgiczna, a więc nieinwazyjna metoda spłycania lub likwidowania zmarszczek, która działa na ich główną przyczynę - mięśnie mimiczne. Zabieg najczęściej stosowany jest do spłycania bruzd poprzecznych i pionowych (tzw. „lwich”) czoła, „kurzych łapek”, zmarszczek wokół ust. Można też zmniejszyć nasilenie zmarszczek pod oczami, unieść koniuszek nosa, zlikwidować „sznury” na szyi czy też dokonać innych korekcji wyglądu skóry. Zabieg, z użyciem „mikroskopijnych” igiełek trwa krótko i jest prawie bezbolesny, a efekt utrzymuje się około 6 - 9 miesięcy, czasami dłużej. Zmarszczki znikają stopniowo po 2-3 dniach do 2 tygodni. Dużą zaletą systematycznie stosowanych iniekcji jest wieloletnie opóźnianie procesu starzenia się skóry. Metoda ta jest w opinii lekarzy bezpieczna, ponieważ działanie leku jest całkowicie odwracalne, nie wywołuje poważnych skutków ubocznych ani uczuleń. Jedynie tuż po zabiegu mogą wystąpić miejscowe zaczerwienienia lub drobne siniaczki. Zabiegi najlepiej powtarzać co około pół roku do roku. Po każdym kolejnym zabiegu efekt może utrzymywać się dłużej. Stosowane preparaty: Botox[®], Bocouture[®]



PRZED

Zmarszczka „lwia”



PO



PRZED

Zmarszczka „lwia”



PO



PRZED

Zmarszczka „lwia”



PO



PRZED

Zmarszczka „lwia”



PO



PRZED

Czoło



PO



PRZED

Oczy



PO



PRZED

„Kurze łapki”

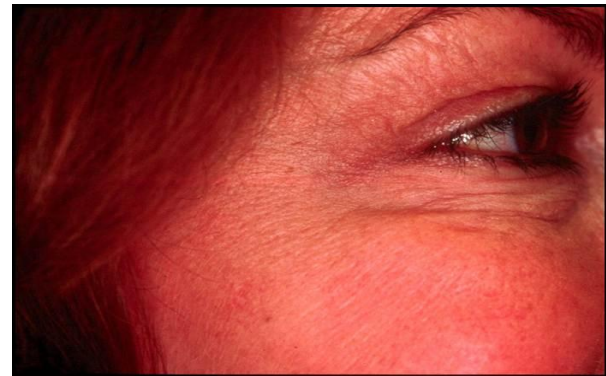

PO